טיפוס 4C | דירת 4 חד' | בניין 34
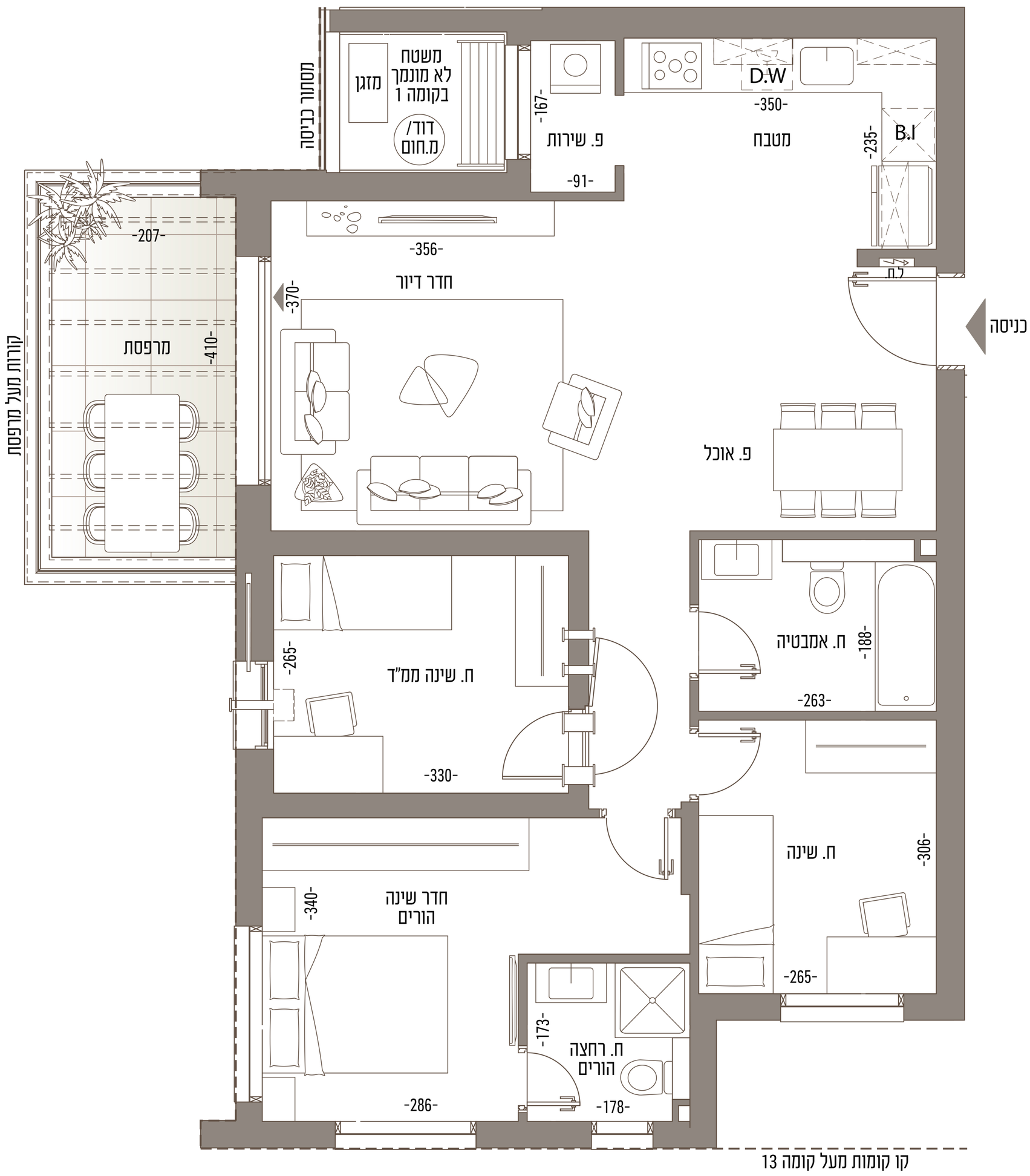
חדרים 4 -4C	
קומה	דירה
L12	63
L11	58
L10	53
L09	48
L08	43
L07	38
L06	33
L05	28
L04	23
L03	18
L02	13
L01	8